

1-4. sz. LAKÁSOK EMELETI ALAPRAJZA
M=1:50

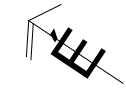

- Anyagjelölés:
- Porotherm 30N+F; 10N+F kerámiategla falazat
 - Austrotherm EPS hőszigetelés
 - vasbeton szerkezet

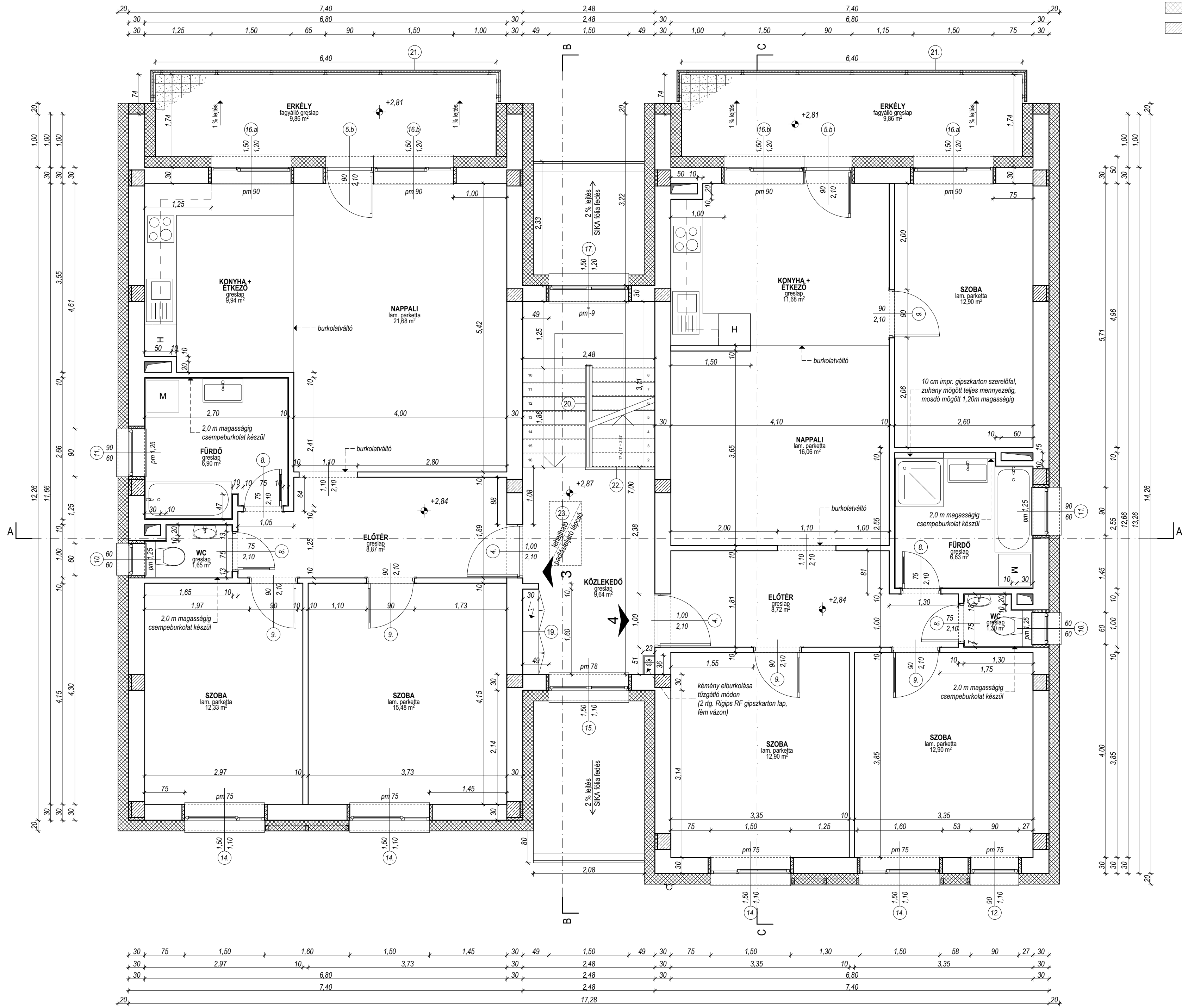

Földszinti lakások padlóvonal = ±0,00 = 208,21 mBf

Építető:	Szombathelyi Vagyonhasznosító és Városgazdálkodási ZRt. 9700 Szombathely, Welther K. u. 4.	<p>MIKLÓS Mémóri Kft 3700 Szombathely Csillag u. 33.</p> <p>Tel: +36 30 9394445 E-mail: miklosrobert01@t-online.hu</p>	Építész tervező:	Miklós Róbert okl. építómérnök MÉK: E-2/ 18-0140	
Létesítmény:	4+4 lakásos társasház - 1. ÜTEM - 1-4. LAKÁSOK		Tartószerkezeti tervező:	Miklós Róbert okl. építómérnök, vezető szerkezettervező, MMK: T-T/ 18-0259	
Építés helye:	Szombathely, Szőlősi sétány	Hírsz:	8665/1	Épületgépész tervező:	Szatmári Örs okl. gépészmérnök, MMK: G-T 18-0477
Terv:	Kiviteli tervdokumentáció	Tervező:	Miklós Róbert okl. építómérnök, vezető szerkezettervező MÉK: E-2/ 18-0140; MMK: T-T/ 18-0259	Elektromos tervező:	Fülöp Ernő villamosmérnök, V-T 18-188, EN-T 18-188
Rajz:	EEMELETI ALAPRAJZ	Rajzszám:	É-2	Dátum:	2017. július 20.
Méretarány:	1:50	Tervezői szakértő:	Molnár Tamás építész tűzvédelmi szakértő, I-062/2013		